BARNES INTERNATIONAL REALTY | Québec

1430 Rue de la Montagne #1604, Montréal (Ville-Marie)

Référence: 16693627



9 500 000 $

3 Chambres 3 Salles de bain 4 015 pi²



Félix Giguère
514-294-1141 | Email

Informations non contractuelles

BARNES Québec
1472 Sherbrooke Ouest
Montréal, QC H3G 1L3

+1 514.933.3235
quebec@barnes-international.com

Chambres : 3	Salles de bain : 3	Pièces : 11
Salles de douche : 1	Superficie : 4 015 pi²	Construction : 2019
Étage : 16	Étages : 18	

Four Seasons Residence 1604 – Exceptionnelle résidence privée de 4 015 pi² au prestigieux Four Seasons Montréal, au coeur du Golden Square Mile. Trois grandes chambres avec salles de bains en marbre attenantes, une salle d'eau et un bureau privé.Plafonds de 10'6″, fenestration pleine hauteur, vaste loggia privée et vues spectaculaires sur le centre-ville et le mont Royal.Deux garages privés et accès à l'univers de services du Four Seasons : conciergerie 24 h, voiturier, spa, piscine intérieure et centre de fitness.Une adresse rare où élégance contemporaine, intimité et service cinq étoiles se conjuguent avec une fluidité remarquable.

Au sommet du prestigieux Four Seasons Montréal, au coeur du Golden Square Mile, la résidence 1604 offre une expérience résidentielle véritablement singulière, où l'intimité d'une demeure privée se conjugue au raffinement et au service emblématique du Four Seasons.Cette résidence d'exception de 4 015 pi² propose trois grandes chambres à coucher, chacune avec sa salle de bains en marbre, une salle d'eau ainsi qu'un bureau. Ses plafonds de 10'6″ et ses généreux volumes accentuent la sensation d'espace, tandis que son architecture contemporaine, sa fenestration pleine hauteur et sa vaste loggia composent un cadre de vie aussi élégant que lumineux. Offerte semi-meublée et accompagnée de deux garages, la propriété bénéficie de vues spectaculaires sur le centre-ville de Montréal, le Golden Square Mile et le mont Royal.Vivre au Four Seasons, c'est également profiter d'un niveau de service exceptionnel au quotidien. Les résidents bénéficient d'un accès privilégié au spa, à la piscine intérieure et au centre de fitness de l'hôtel, ainsi que d'un service de conciergerie, de réception et de voiturier 24 heures sur 24, d'un directeur des résidences et d'un accès privé et sécurisé.L'expérience peut être entièrement personnalisée grâce à une sélection de services à la carte : restauration en résidence 24 heures sur 24, entretien ménager, soins spa et salon à domicile, chef privé, service de majordome, approvisionnement de l'épicerie, sommelier, services de chauffeur et organisation d'événements.Une résidence rare au sein d'un immeuble de classe mondiale, où chaque détail a été pensé pour offrir une qualité de vie exceptionnelle et une expérience digne des plus grandes adresses internationales. La

Informations non contractuelles

BARNES Québec
1472 Sherbrooke Ouest
Montréal, QC H3G 1L3

+1 514.933.3235
quebec@barnes-international.com

résidence 1604 incarne une nouvelle définition du luxe à Montréal : discrète, raffinée et entièrement tournée vers le service.**La superficie indiquée est celle apparaissant au plan de vente fourni par le constructeur et est présentée à titre indicatif. Elle pourrait différer de la superficie réelle ou de toute mesure établie ultérieurement par un professionnel habilité.

Inclu : Sont inclus un réfrigérateur Sub-Zero, un réfrigérateur à vin Sub-Zero, une cuisinière à induction Wolf, une hotte de ventilation Sirius, un micro-ondes Wolf, un lave-vaisselle Asko ainsi que la laveuse et la sécheuse Asko. S'ajoutent un aspirateur central et l'ensemble de ses accessoires, tous les stores motorisés de la résidence, foyer au gaz du salon ainsi que le foyer au gaz de la loggia.

Informations non contractuelles

BARNES Québec
1472 Sherbrooke Ouest
Montréal, QC H3G 1L3

+1 514.933.3235
quebec@barnes-international.com

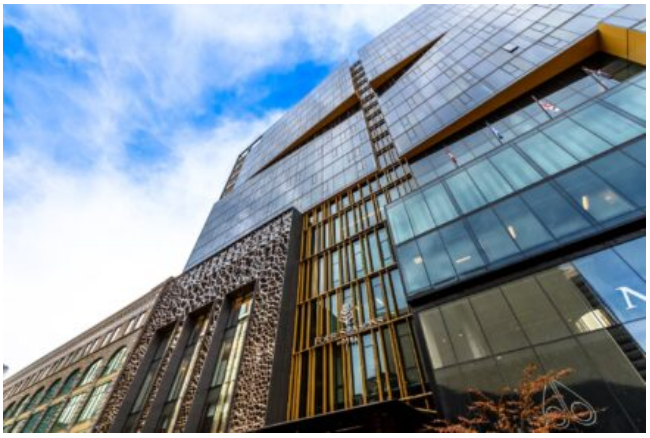







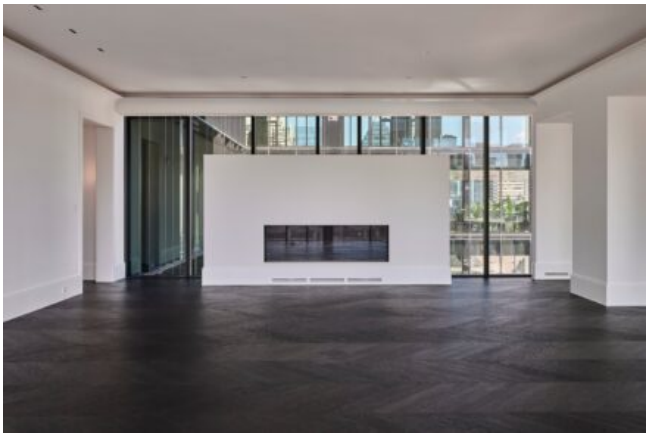

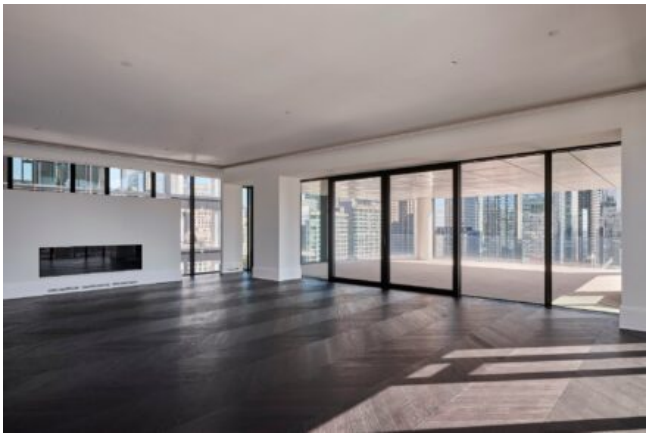

Informations non contractuelles

BARNES Québec
1472 Sherbrooke Ouest
Montréal, QC H3G 1L3

+1 514.933.3235
quebec@barnes-international.com