BARNES INTERNATIONAL REALTY | Québec

4820 Ch. de la Côte-Ste-Catherine #005, Montréal (Côte-des-Neiges/Notre-Dame-de-Grâce)

Référence: 23701919

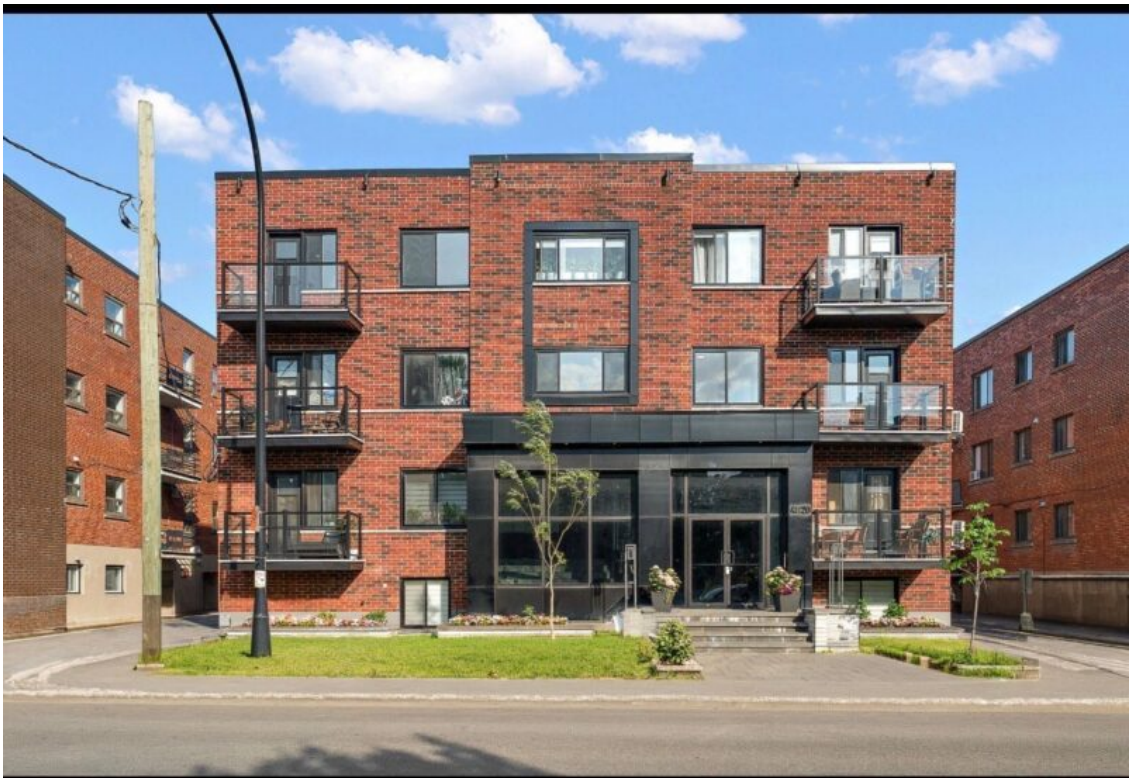

1 650 $ / mois

1 Chambre 1 Salle de bain 898 pi²



Jeremy Benaroch
514.781.5612 | Email

Informations non contractuelles

BARNES Québec
1472 Sherbrooke Ouest
Montréal, QC H3G 1L3

+1 514.933.3235
quebec@barnes-international.com

Informations non contractuelles

BARNES Québec
1472 Sherbrooke Ouest
Montréal, QC H3G 1L3

+1 514.933.3235
quebec@barnes-international.com

Chambres : 1	Salles de bain : 1	Pièces : 6
Superficie : 898 pi²	Étages : 4	

Disponible immédiatement, ce spacieux logement d'une chambre et d'une salle de bain, où les chats sont acceptés, fait face au métro Côte-Sainte-Catherine, ligne orange vers le centre-ville. Préparez vos repas dans la cuisine blanche, puis détendez-vous au salon climatisé. En face, la grande chambre a deux placards, et la salle de bain rivalise avec les hôtels de luxe. L'immeuble calme et bien géré a une buanderie, des casiers et du stationnement. Le jardin communautaire Victoria est en face, et l'Hôpital général juif, les commerces et restaurants de l'avenue Victoria et l'emblématique Oratoire Saint-Joseph sont proches.

Inclu : Réfrigérateur à portes françaises en acier inoxydable, cuisinière en acier inoxydable, lave-vaisselle encastré, four micro-ondes avec hotte au-dessus de la cuisinière et climatiseur mural télécommandé avec fonction chauffage.

Exclu : Électricité, Internet, assurance locataire, stationnement (150 $/mois), espace de rangement (50 $/mois).

Informations non contractuelles

BARNES Québec
1472 Sherbrooke Ouest
Montréal, QC H3G 1L3

+1 514.933.3235
quebec@barnes-international.com

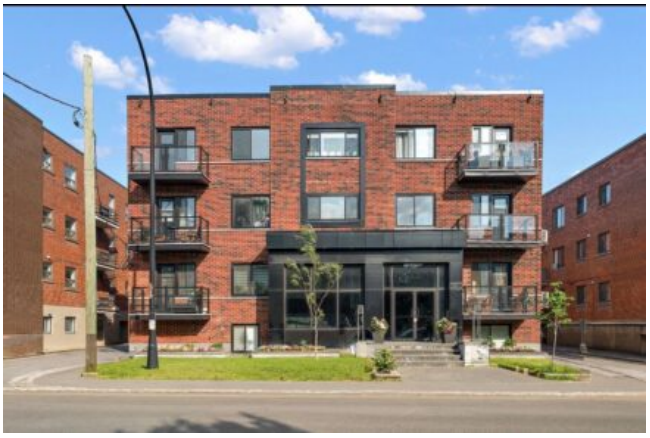



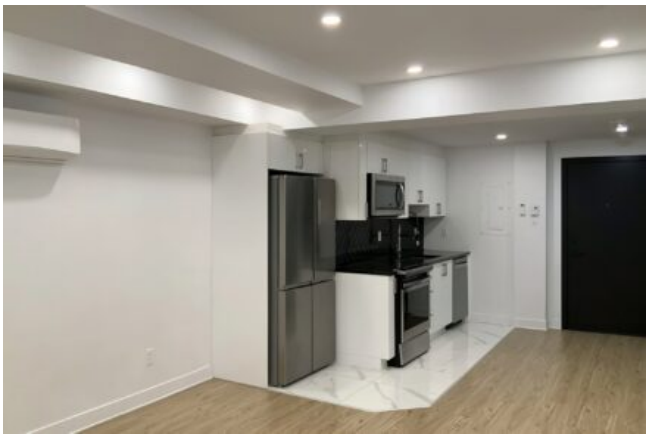







Informations non contractuelles

BARNES Québec
1472 Sherbrooke Ouest
Montréal, QC H3G 1L3

+1 514.933.3235
quebec@barnes-international.com